

## SCHEDA D'ISCRIZIONE

Compilare in stampatello ed inviare alla segreteria organizzativa

COGNOME

NOME

- |  |   |
|--|---|
| <input type="checkbox"/> ONCOLOGIA               | <input type="checkbox"/> RADIODIAGNOSTICA       |
| <input type="checkbox"/> UROLOGIA                | <input type="checkbox"/> MEDICINA NUCLEARE      |
| <input type="checkbox"/> MEDICINA DI BASE (IMMG) | <input type="checkbox"/> AREA INTERDISCIPLINARE |

AZIENDA / ENTE DI APPARTENENZA

NATO A

IL

INDIRIZZO (PRIVATO)

CAP - CITTÀ - PROVINCIA

TELEFONO - FAX

MOBILE

CODICE FISCALE

E-MAIL

### ISCRIZIONE E MODALITÀ DI PARTECIPAZIONE

La richiesta di partecipazione dovrà pervenire alla Segreteria Organizzativa a mezzo fax al numero di telefono **0832.092363** o via e-mail a: **ecm@mittsolutions.com**

### AUTORIZZAZIONE AL TRATTAMENTO DEI DATI PERSONALI

Compilando la seguente scheda si autorizza al trattamento dei dati personali forniti, nel rispetto degli obblighi previsti dalla legge 196/2003.

DATA

FIRMA

Con il Patrocinio:



### Relatori

**Dott. Salamè Leonardo:** U.O. Urologia Ospedale "San Raffaele-Giglio", Cefalù (PA)

**Dott. Calabrese Ruggiero:** Dirigente Medico Radiologia - Diagnostica per Immagini e Poliambulatorio "Calabrese" Cavallino (LE)

**Dott. Carluccio Giancamillo:** Direttore U.O. Urologia Ospedale "Cardinale Panico" Tricase (LE)

**Dott. Lorusso Vito:** Primario U.O. Oncologia Medica Ospedale Vito Fazzi, Lecce

**Dott. Martini Domenico:** Consulente Chimico Sparkle srl di Montecosaro (MC)

**Dott. Rossi Massimiliano:** Dirigente Medico U.O. Medicina Nucleare Ospedale "Maggiore" Bologna

**Dott. Musca Fabio:** Direttore della U. O. C. di Medicina Generale, ASL Lecce P.O. n. 1 - S. O. "San Pio da Pietrelcina" Campi Salentina

**Dott.ssa Rizza Elisa:** Direttore Sanitario - I.N.C. Imaging Nucleare "Calabrese" Indagini di alta specialità con PET-TC e Gamma Camera - Cavallino (LE)

### Moderatore

**Dott. Serravezza Giuseppe:** Direttore Unità Operativa Complessa di Oncologia Medica - Ospedali di Casarano e Gallipoli (LE)

**Dott.ssa Lo Conte Luisa:** Dirigente Medico Medicina Nucleare - I.N.C. Imaging Nucleare "Calabrese". Indagini di alta specialità con PET-TC e Gamma Camera - Cavallino (LE)

L'iniziativa è stata realizzata con il supporto di:



### COMITATO e SEGRETERIA SCIENTIFICA:

- Dott. Vito Lorusso
- Dott. Giancamillo Carluccio
- Dott.ssa Elisa Rizza

PROVIDER ECM N. 15019 E SEGRETERIA ORGANIZZATIVA

Rif. Dott.ssa Tiziana Ippolito



Via Ferrante Caracciolo, 8 - 73100 LECCE  
Tel. 0832/092214 - Fax 0832/092363 - Cell. 329.8711152  
www.mittsolutions.com • e-mail: ecm@mittsolutions.com

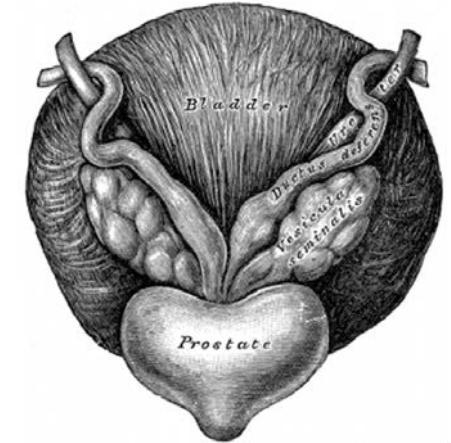
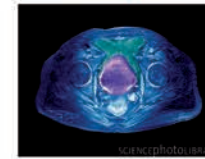
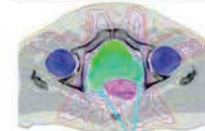
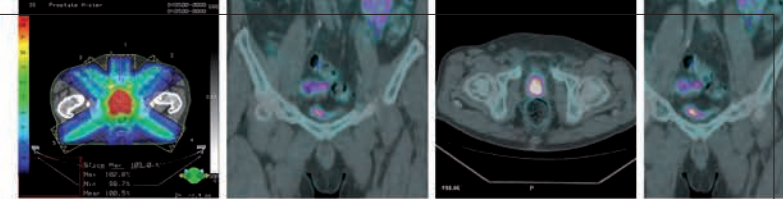

### CONGRESSO SCIENTIFICO

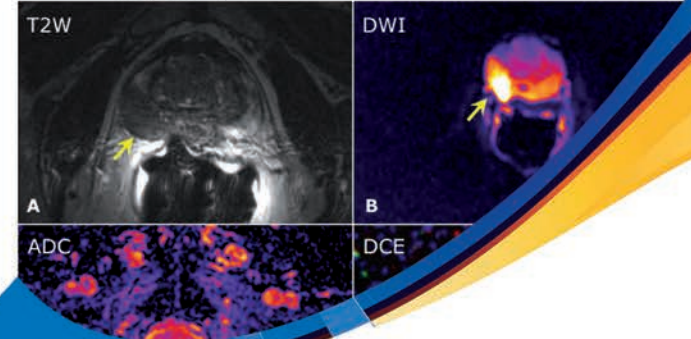

## IL CARCINOMA DELLA PROSTATA: DIAGNOSI E TRATTAMENTO

Coordinatore Scientifico  
**Dott.ssa Elisa RIZZA**

**9 APRILE 2011**

SALA CONGRESSI  
"DIAGNOSTICA PER IMMAGINI CALABRESE"

Via Lecce-Maglie km.1,5  
CAVALLINO (LE)



# IL CARCINOMA DELLA PROSTATA: DIAGNOSI E TRATTAMENTO

## RAZIONALE SCIENTIFICO

Il carcinoma prostatico rappresenta una delle principali patologie oncologiche che colpiscono gli uomini in età adulta: in Europa ogni anno vengono diagnosticati 2,6 milioni di nuovi casi. La sua incidenza è notevolmente aumentata tanto da collocarlo addirittura al primo posto tra le neoplasie che colpiscono il sesso maschile (dopo polmone e colon). Il motivo di questo incremento è dovuto da un lato al notevole miglioramento delle tecniche diagnostiche e alla diffusione della tecnica di resezione transuretrale, che hanno permesso di "svelare" tutti quei casi subclinici che altrimenti sarebbero rimasti sconosciuti. Una diagnosi precoce può risultare di fondamentale importanza ai fini prognostici ed influire in modo rilevante sull'efficacia della terapia. Risulta pertanto indispensabile creare sinergie operative tra gli specialisti per poter ottimizzare il trattamento ed il successivo follow-up di questa patologia.

## OBIETTIVI CLINICI

L'obiettivo clinico di questo congresso è far acquisire conoscenze teoriche ed aggiornamenti in tema di diagnosi, trattamento e follow-up della patologia prostatica, far acquisire abilità manuali tecniche e pratiche in tema di ecografia prostatica transrettale, far migliorare le capacità relazionali e comunicative in tema di integrazione delle metodiche di imaging e approccio clinico al paziente con patologia prostatica.

## PROGRAMMA

- 8.00 Registrazione dei Partecipanti**
- 8.30 Presentazione del congresso**  
Dott.ssa Elisa Rizza
- 9.00 Adenocarcinoma della prostata: presentazione clinica ed iter diagnostico**  
Dott. Leonardo Salamè (Urologo)
- 9.30 Dalla teoria alla pratica: l'ecografia prostatica trans-rettale e l'agobiopsia**  
Dott. Leonardo Salamè (Urologo)
- 10.00 Avanzamenti RM nello studio del carcinoma prostatico**  
Dott. Ruggiero Calabrese (Radiologo)
- 11.00 Discussione**
- 11.15 Coffee Break**
- 11.30 La terapia del carcinoma prostatico localizzato**  
Dott. Giancamillo Carluccio (Urologo)
- 12.30 La terapia del carcinoma prostatico avanzato**  
Dott. Fabio Musca (Oncologo)
- 13.30 La gestione dei secondarismi ossei nel carcinoma prostatico**  
Dott. Vito Lorusso (Oncologo)
- 14.30 I radiofarmaci per Tomografia ad Emissione di Positroni: radio sinesi e controlli di qualità**  
Dott. Domenico Martini (Consulente Chimico Sparkle srl)
- 15.30 La PET con 18F-colina nella pratica clinica**  
Dott. Massimiliano Rossi (Medico Nucleare)
- 16.30 Discussione**
- 17.00 Test di valutazione e questionario ECM**
- 17.30 Conclusioni e ringraziamenti a cura di: Giuseppe Calabrese – Rappresentante Legale**

## INFORMAZIONI GENERALI

# IL CARCINOMA DELLA PROSTATA: DIAGNOSI E TRATTAMENTO

## ACCREDITAMENTO ECM PER MEDICO CHIRURGO

Per il congresso è stata inoltrata domanda al Ministero della Salute **N° 15019 - 11008143** come attività formativa residenziale per l'ottenimento dei crediti formativi per le seguenti discipline:

- **Oncologia**
- **Urologia**
- **Medicina di Base (MMG)**
- **Radiodiagnostica**
- **Medicina Nucleare**
- **Area Interdisciplinare**

L'accreditamento è stato effettuato per **50 partecipanti**.

Il rilascio della certificazione dei crediti è subordinato alla partecipazione effettiva all'intero programma formativo, alla verifica dell'apprendimento e al rilevamento delle presenze.

All'atto della registrazione saranno consegnati i questionari di valutazione e di apprendimento, da consegnare, debitamente compilati, alla Segreteria Organizzativa al termine dei lavori.

La frequenza effettiva sarà verificata per l'intera durata del convegno, mediante foglio di registrazione presenze e orari.

Per l'ottenimento dei crediti formativi ECM è necessario compilare la scheda di iscrizione, indicando tutti i dati richiesti in modo chiaro e completo. Il mancato o parziale inserimento dei dati anagrafici, comporterà la mancata assegnazione dei crediti ECM da parte del Ministero della Salute. Pertanto, i crediti formativi ECM verranno assegnati dopo le dovute verifiche.

Ai partecipanti verrà rilasciato un attestato di partecipazione da utilizzare ai fini del proprio curriculum professionale.

## ISCRIZIONE E MODALITÀ DI PARTECIPAZIONE

La partecipazione al congresso è gratuita e a numero chiuso.

Saranno accettate le prime 50 iscrizioni in base all'ordine di arrivo delle stesse.

La richiesta di partecipazione dovrà pervenire alla Segreteria Organizzativa, a mezzo fax al numero di telefono **0832.092363** o via e-mail a: [ecm@mittsolutions.com](mailto:ecm@mittsolutions.com)

Segreteria Organizzativa:

**MITT SOLUTIONS**  
Rif. Dott.ssa Tiziana Ippolito



Via Ferrante Caracciolo, 8 - 73100 LECCE  
Tel. 0832/092214 - Fax 0832/092363  
Cell. 329.8711152  
[www.mittsolutions.com](http://www.mittsolutions.com)  
e-mail: [ecm@mittsolutions.com](mailto:ecm@mittsolutions.com)