

IMAGING NUCLEARE CALABRESE

IMAGING CARDIACO: TRA MORFOLOGIA E FUNZIONE

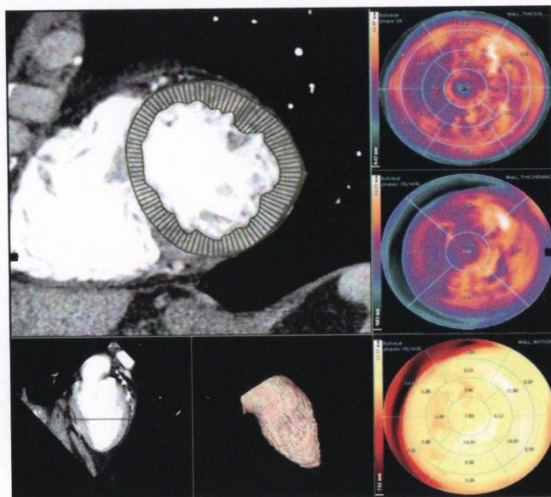

06 Novembre 2010

Sala Congressi presso Studio Radiologico Calabrese
Via Lecce-Maglie Km. 1,5 - Cavallino

PATROCINI



Comune di Cavallino



Ordine dei Medici di Lecce



Provincia di Lecce

Centro di Medicina Nucleare Calabrese
di Giuseppe Calabrese & C. Sas

PROGRAMMA SCIENTIFICO

Ore 09,00 PRESENTAZIONE DEL CORSO
E SALUTO AI PARTECIPANTI
Dr.ssa E.Rizza

I SESSIONE

Moderatori: Dr. G. Piccinni; Dr. A. Primitivo

Ore 09,30 CARDIOPATIA ISCHEMICA
E RISONANZA MAGNETICA
Dr. F. Spirito

Ore 10,00 RUOLO DELLA SCINTIGRAFIA MIOCARDICA
NELLA CARDIOPATIA ISCHEMICA
Dr. C. Sacra

Ore 10,30 DISCUSSIONE

Ore 11,00 COFFEE BREAK

Ore 11,30 LA METODICA ECOCARDIOGRAFICA NELLA
DIAGNOSTICA DELLA CARDIOPATIA ISCHEMICA
Dr. A. Amico

Ore 12,00 LO STUDIO DELLA CELLULA MIOCARDICA:
PET CON 18F-FDG.
Dr.ssa E.Rizza

Ore 12,30 DISCUSSIONE
RINGRAZIAMENTI
Rappresentante Legale Giuseppe Calabrese

Ore 13,00 FINE LAVORI

SEGRETERIA ORGANIZZATIVA

Sig.ra Debora Carlà "Centro di Medicina Nucleare Calabrese"

Si prega di confermare l'adesione
entro il 31 Ottobre al n. 327-9345743